



> ver páginas 26/27

# PIEZOTOME

---

CUBE

**Potencia ajustada para máxima seguridad y eficiencia.**

## OFERTAS PROMOCIONALES

válidas desde el 2 de octubre hasta el 29 de diciembre de 2017

Pueden adquirir cualquier producto de su interés a través de los depósitos dentales distribuidores de nuestras marcas.





MORE INVENTIVE LESS INVASIVE

**ACTEON**

# Ofertas



## IMAGING

|                      |   |
|----------------------|---|
| Radiología extraoral | X-Mind® Novus.....4<br>X-Mind® Pano Ceph D+.....4<br>X-Mind® Trium.....5  |
| Radiología intraoral | X-Mind® DC.....6<br>X-Mind® Unity.....7<br>PSPIX <sup>2</sup> ®.....8<br>Accesorios PSPIX®.....9<br>SOPIX <sup>2</sup> ® y SOPIX <sup>SD</sup> ®.....10 |
| Cámaras intraorales  | SOPRO® 617.....11<br>SOPRO® 717.....11<br>SOPRO CARE®.....12  |

## EQUIPMENT

|                |   |
|----------------|---|
| Ultrasonidos   | Newtron® Booster.....13<br>Newtron® P5 XS B.LED.....14<br>Piezas de mano.....15<br>Insertos.....16<br>Kits de insertos.....20 |
| Aeropolidores  | AIR-N-GO® easy.....21<br>Polvos.....22<br>Ultrasonidos + Aeropulidor.....23   |
| Polimerización | MiniLED™.....24   |
| Cirugía Ósea   | Piezotome® CUBE.....26<br>Insertos.....28   |
| Diversos       | Servotome®.....28   |

## PHARMA

|                              |                        |
|------------------------------|------------------------|
| Retracción gingival          | Expasyl®.....30        |
| Materiales para la impresión | Alginatos.....31       |
| Recubrimiento sintético      | Qualios®.....32        |
| Endodoncia                   | Gama Endodoncia.....34 |
| Higiene                      | Riskontrol®.....36     |

|                    |
|--------------------|
| Información.....37 |
| Contactos.....39   |

## X-Mind Novus<sup>e</sup>

- ▶ Panel ClearTouch™ (Táctil).
- ▶ Rango de kV seleccionable más amplio: 63 kV, 66 kV, 70 kV, 73 kV y 77 kV.
- ▶ Programa de Aleta de Mordida (opcional).
- ▶ Calidad excepcional de las imágenes en sólo 9 seg.
- ▶ 4 Programas de imágenes.

Ref. F03390/E

**CONSULTAR**  
según  
composición

Con opción  
"Aleta de mordida"  
(B03390/E)  
**SIN CARGO**

Producto sanitario de clase IIb (VTT - CE 0537). Fabricante: SOREDEX (Finlandia).



CON LA SEGURIDAD Y APOYO DEL  
**SERVICIO DE  
ASISTENCIA  
TÉCNICA ACTEON**

## X-Mind Pano D+ Ceph D+



### **Panorámico digital con telerradiografía.**

- ▶ Sistema de selección automática del kV basado en el tamaño craneal del paciente.

**CONSULTAR**  
según  
composición

Producto sanitario de clase IIb (VTT - CE 0537).  
Fabricante: SOREDEX (Finlandia).

## X MIND trium

**3 en 1  
en imágenes extraorales  
para todas  
las necesidades 3D.**

**Panorámico / Cone Beam / Ceph**

El X-Mind Trium contiene un algoritmo de adquisición y reconstrucción que proporciona una calidad de imagen superior con perfecta uniformidad independientemente del eje de visualización.

- ▶ Rotación completa de 360°.
- ▶ Indispensable para la planificación implantaria.
- ▶ Cortes transversales simplificados.
- ▶ Endoscopio virtual.
- ▶ Cálculo del volumen de biomaterial para elevación de seno.
- ▶ Cirugía guiada.



CON LA SEGURIDAD Y APOYO DEL  
**SERVICIO DE  
ASISTENCIA  
TÉCNICA ACTEON**

## GRAN VARIEDAD DE FOV'S



∅ 40x40 mm.



∅ 60x60 mm.



∅ 80x80 mm.



∅ 110x80 mm.

- ▶ Resolución de imagen de 75 µm.
- ▶ Filtro de reducción de los artefactos metálicos.
- ▶ Una óptima solución 3D para todas las especialidades, incluyendo Implantología, Ortodoncia, Endodoncia, Periodoncia...
- ▶ Un servicio completo y exclusivo proporcionado por ACTEON: hot-line, formación in situ, asistencia remota de software, etc...

**CONSULTAR**  
según  
composición

Producto sanitario de clase IIb (DNV – CE 0434). Fabricante: DE GÖTZEN Grupo ACTEON (Italia).

## X MIND DC

### Generador de rayos X intraoral de alta frecuencia.

- ▶ Imágenes de alta calidad.
- ▶ Punto focal de 0,7 mm.
- ▶ Ajuste de tensión: 60 o 70 kV.
- ▶ Selección de corriente: 4 u 8 mA.
- ▶ Tiempo de exposición mínimo: 0,02 seg.
- ▶ Centralita programable y personalizable.
- ▶ Permite comandar dos generadores de rayos X con una sola centralita.
- ▶ Posicionamiento preciso y flexible.

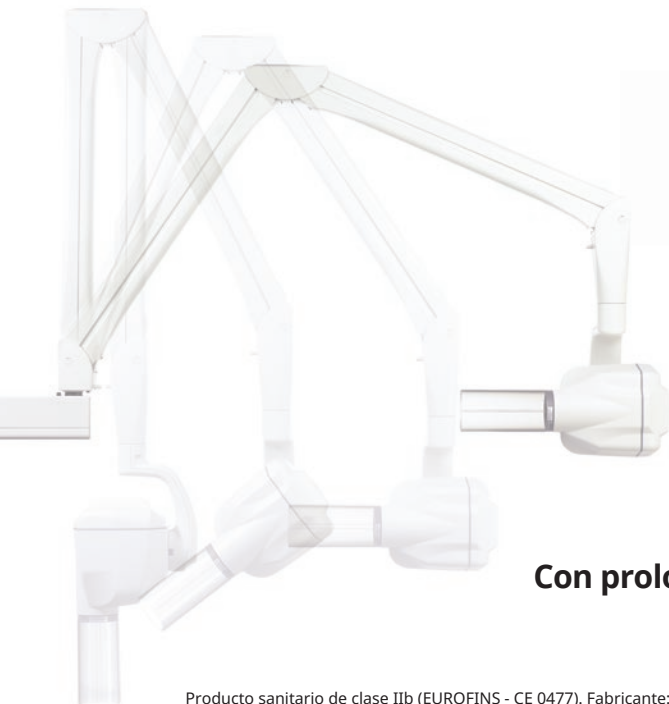

3.245 €  
**2.565 €**

**Con prolongación 40 u 80 cm.**

# X MIND unity

## Generador de rayos X intraoral de alta frecuencia.

### Imagen nítida y contrastada.

- ▶ Ofrece un punto focal de 0,4 mm.
- ▶ Propone varios ajustes:
  - Tensión anódica (60, 65 o 70 kV).
  - Corriente anódica (de 4 a 7 mA).

Estos parámetros aseguran una imagen nítida y contrastada con contornos perfectamente definidos.

Además, gracias a sus mecanismos antivibración y antimovimiento, se sorprenderá de la facilidad y de la estabilidad al posicionar el X-Mind® Unity.

- ▶ El movimiento es fluido y se realiza sin ningún esfuerzo.
- ▶ Se asegura un posicionamiento libre de deriva durante una exploración.
- ▶ Con anclaje superior o inferior.

### Con prolongación 40 u 80 cm.



3.863-€

**2.990 €**

# I AM EXCLUSIVE

6.695-€  
**5.500 €**  
Ref. S7020001

## PSPiX<sup>2</sup>

**El escáner personal  
de radiología intraoral.**



- ▶ Diseño compacto y de fácil acceso: el escáner de placas de fósforo más pequeño del mercado.
- ▶ Gran calidad de imagen y placas muy flexibles.
- ▶ Concepto exclusivo de "Clic & Scan".
- ▶ Para un uso personal o un entorno "multiusuario", ya que puede ser compartido hasta en 10 puestos de trabajo.

Dotado de 4 placas de fósforo (2 x talla 1 y 2 x talla 2), 200 fundas higiénicas (100 x talla 1 y 100 x talla 2), 1 portaplacas y 1 lápiz para pantalla táctil.

PSPiX<sup>2</sup>: Producto sanitario de clase I. Fabricante: SOPRO® Grupo ACTEON (Francia).

Placas de imagen: Producto sanitario de clase IIa (LNE-GMED - CE 0459). Fabricante: SOPRO® Grupo ACTEON (Francia).



## PLACAS DE FÓSFORO STANDARD

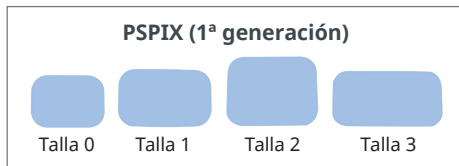

|                     | PSPIX <sup>2</sup> | P.V.P.<br>set de 2 | PRECIO<br>OFERTA | PSPIX<br>(1ª generación) | P.V.P.<br>set de 6 | PRECIO<br>OFERTA |
|---------------------|--------------------|--------------------|------------------|--------------------------|--------------------|------------------|
| Talla 0 (22 x35 mm) | Ref. 990215        | 100 €              | 85 €             | Ref. S00502              | 301 €              | 256 €            |
| Talla 1 (24 x40 mm) | Ref. 990216        |                    |                  | Ref. S00503              |                    |                  |
| Talla 2 (31 x41 mm) | Ref. 990217        |                    |                  | Ref. S00504              |                    |                  |
| Talla 3 (27 x54 mm) | Ref. 990218        |                    |                  | Ref. S00505              |                    |                  |

Productos sanitarios de clase IIa (LNE-GMED - CE 0459). Fabricante: SOPRO® Grupo ACTEON (Francia).

### Fundas higiénicas para placas de fósforo.



|         | PSPIX <sup>2</sup> / PSPIX<br>(1ª generación) | P.V.P.<br>set de 250 | PRECIO<br>OFERTA |
|---------|---|----------------------|------------------|
| Talla 0 | Ref. S00590                                   | 48 €                 | 39 €             |
| Talla 1 | Ref. S00591                                   |                      |                  |
| Talla 2 | Ref. S00592                                   |                      |                  |
| Talla 3 | Ref. S00593                                   |                      |                  |

### Fundas higiénicas para placas de fósforo con protector.



|         | PSPIX <sup>2</sup> | P.V.P.<br>set de 300 | PRECIO<br>OFERTA | PSPIX<br>(1ª generación) | P.V.P.<br>set de 250 | PRECIO<br>OFERTA |
|---------|--------------------|----------------------|------------------|--------------------------|----------------------|------------------|
| Talla 0 | Ref. 700546        | 82 €                 | 66 €             | Ref. S00594              | 82 €                 | 66 €             |
| Talla 1 | Ref. 700547        |                      |                  | Ref. S00595              |                      |                  |
| Talla 2 | Ref. 700548        |                      |                  | Ref. S00596              |                      |                  |
| Talla 3 | Ref. 700549        |                      |                  | Ref. S00597              |                      |                  |

Productos sanitarios de clase I - CE. Fabricante: SOPRO® Grupo ACTEON (Francia).

## SOPIX<sup>2</sup>

5.469 €  
**4.419 €**

Ref. S00560



SOPIX<sup>2</sup> proporciona una calidad de imagen excepcional, 25 pl/mm, utilizando las mejores tecnologías disponibles.

**Sensor SOPIX<sup>2</sup> Talla 1.**

## Sensores digitales SOPIX

- ▶ Los sistemas de radiología Sopix integran la tecnología CMOS con fibra óptica.
- ▶ La tecnología Ace permite controlar la cantidad de rayos X almacenados por el sensor: la imagen sale siempre correcta a la primera.
- ▶ El sensor SOPIX<sup>2</sup> genera imágenes de mejor definición.

## SOPIX<sup>SD</sup>

4.110 €  
**3.389 €**

Ref. S00901



Con la calidad y fiabilidad probadas, SOPIX<sup>SD</sup> ofrece una imagen de buena resolución, 20 pl/mm, a un precio muy asequible.

**Sensor SOPIX<sup>SD</sup> Talla 1.**



## SOPRO 817

Con Dock USB2

- ▶ Su ángulo de visión de 105°, superior a cualquier cámara del mercado, disminuye la distorsión de la imagen.
- ▶ Para extraoral e intraoral.

### Modos de cámara



Extraoral



Intraoral

~~2.977 €~~  
**1.590 €**

Ref. 500421

Producto sanitario de clase IIa (LNE-GMED - CE 0459). Fabricante: SOPRO® Grupo ACTEON (Francia).



## SOPRO 717

Con Dock USB2

- ▶ Con 8 LED's de alta luminosidad, la cámara SOPRO 717 incorpora también la VISIÓN MACRO que desafía los límites del ojo humano ofreciéndole una imagen magnificada hasta **115 veces**.

### Modos de cámara



Extraoral



Intraoral



Macro

~~3.595 €~~  
**2.090 €**

Ref. 500781

Producto sanitario de clase IIa (LNE-GMED - CE 0459). Fabricante: SOPRO® Grupo ACTEON (Francia).

**SOPRO CARE**  
Con Dock USB2

## 3 modos, 3 soluciones de diagnóstico

- Cámara intraoral.
- Revelación de la placa dental y las inflamaciones gingivales.
- Detección de caries.

El primer dispositivo en el mercado que destaca inflamaciones gingivales, placa dental y caries oclusales.

Sistema de diagnóstico que agrupa las ventajas de la tecnología basada en la fluorescencia y en la amplificación cromática selectiva.

- ▶ Ayuda al diagnóstico.
- ▶ Integración al flujo de trabajo.
- ▶ Mejora el rendimiento de su clínica.



4.110 €  
**2.977 €**

Ref. 500801



Producto sanitario de clase IIa (LNE-GMED - CE 0459). Fabricante: SOPRO® Grupo ACTEON (Francia).

## Modos de Diagnóstico

Modo Perio



Modo Cario

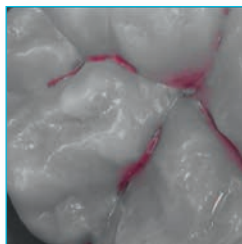

Modo Daylight

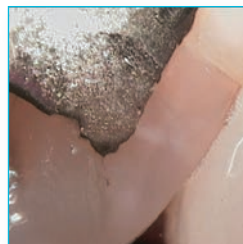

# I AM A CARING

## NEWTRON

**Preserva los dientes con vibraciones  
ultrasónicas perfectas y la calidad del inserto.**

### NEWTRON BOOSTER

Tecnología Newtron.  
Pieza de mano SP NEWTRON®,  
esterilizable.

Compacto y eficaz

1.236 €

**790 €**

Ref. F60207



Dotado de una pieza de mano SP NEWTRON® esterilizable, una llave dinamométrica esterilizable y tres insertos: 1, 1S y H3.

## NEWTRON P5XS B. LED

Unidad autónoma combinando tecnología Newtron con un preciso sistema de irrigación.

El revelador de placa F.L.A.G. for B.LED puede diluirse en el depósito de 300 ml y aplicarse de manera muy sencilla y práctica.

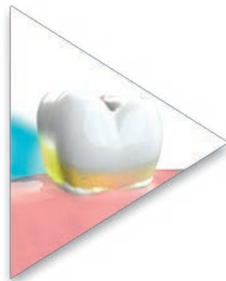

2.678 €

**1.450 €**

Ref. F62140

## Polivalente y autónomo

Dotado de una pieza de mano NEWTRON® SLIM B.LED esterilizable incluyendo un anillo de luz azul, un anillo de luz blanca, una llave dinamo-métrica esterilizable, tres insertos: 1, 1S y H3, 5 frascos de 1,5 ml de F.L.A.G. for B.LED y un depósito de 300 ml.

## Piezas de mano

**Pieza de mano NEWTRON®**

Esterilizable.

592-€

**350 €**

Ref. F12281



PIEZA DE MANO NEWTRON: Producto sanitario de clase IIa (LNE-GMED - CE 0459).  
Fabricante: SATELEC® Grupo ACTEON (Francia).

**Pieza de mano NEWTRON® SLIM B.LED**

Esterilizable.

834-€

**545 €**

Ref. C12900



PIEZA DE MANO NEWTRON SLIM B.LED: Producto sanitario de clase IIa (LNE-GMED - CE 0459).  
Fabricante: SATELEC® Grupo ACTEON (Francia).

# I AM CARING

## INSERTOS

**2+1**  
SIN CARGO

Por la compra de **2** unidades de insertos de ultrasonidos, le regalamos **1 inserto adicional SIN CARGO.**

Los 3 insertos pueden ser de distinto modelo. SIN CARGO el de menor PVP.

**5+3**  
SIN CARGO

Por la compra de **5** unidades de insertos de ultrasonidos, le regalamos **3 insertos adicionales SIN CARGO.**

Los 5 insertos pueden ser de distinto modelo. SIN CARGO los de menor PVP.



## scaling

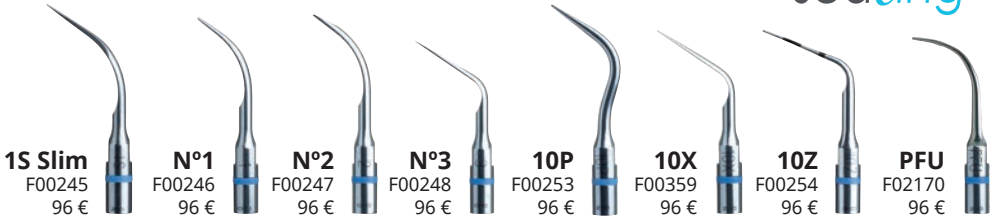

## perfectmargin Rounded



## perfectmargin Shoulder



## perfectmargin Veneers



## excavus

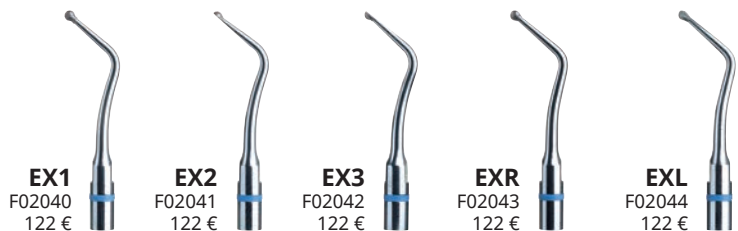

## periodontics



## perioPrecision



\*Blister de 4 unidades

## periomaintenance

BDR



## implantProtect

Pure Titanium

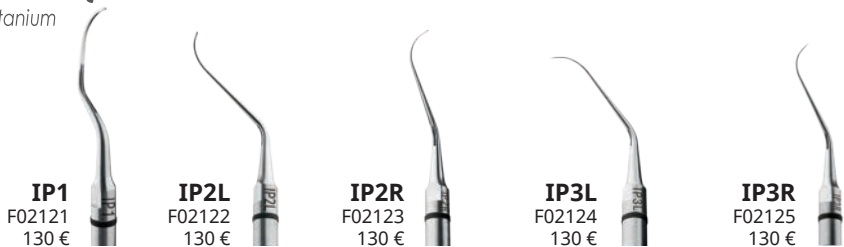

## irrisafe



**IRRISAFE**  
(Blister de 4 unid.)  
98 €

- IRR 20-21mm** - F43807
- IRR 20-25mm** - F43808
- IRR 25-21mm** - F43805
- IRR 25-25mm** - F43806

## endodontics



**LIMAS ENDO**  
(Blister de 4 unid.)  
75 €

- K10-21mm** - F43710
- K10-25mm** - F43712
- K15-21mm** - F43715
- K15-25mm** - F43717
- K25-21mm** - F43725
- K25-25mm** - F43727
- K30-21mm** - F43730
- K30-25mm** - F43732

## endosuccess

Canal Access Prep



**CAP1** F88181 143 €  
**CAP2** F88182 143 €  
**CAP3** F88183 143 €

## endosuccess

Retreatment



**ET20** F88011 111 €  
**ET40** F88012 111 €  
**ET20D** F88013 114 €  
**ET40D** F88014 114 €

## endosuccess

Retreatment



**ET18D** F88017 114 €  
**ETBD** F88020 120 €  
**ET25** F88018 120 €  
**ET25S** F88021 120 €  
**ET25L** F88022 120 €  
**ETPR** F88019 120 €

## endodontie



**S04 (N°1)**  
F88009 96 €

## endosuccess

Apical Surgery



**AS3D** F00065 120 €  
**AS6D** F00079 120 €  
**AS9D** F00067 120 €  
**ASLD** F00080 120 €  
**ASRD** F00081 120 €  
**S12/70D** F00118 124 €

## endosurgery



**P14D** F00106 124 €  
**P15LD** F00107 124 €  
**P15RD** F00108 124 €

## implantProtect

Pure Titanium

595 €  
**450 €**

Ref. F02120

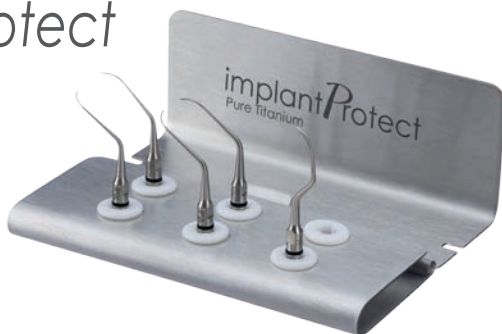

Insertos de  
**TITANIO  
PURO**  
de grado 4

### Kit ImplantProtect™

#### LA MEJOR SOLUCIÓN PARA LA LIMPIEZA DE IMPLANTES

Insertos de titanio puro de grado 4 para evitar transferencias de materiales hacia el implante. Compuesto de 5 insertos: IP1, IP2L, IP2R, IP3L e IP3R, 1 llave esterilizable y 1 caja/soposte inox.

Kit IMPLANTPROTECT: Producto sanitario de clase IIa (LNE-GMED - CE 0459).  
Fabricante: SATELEC® Grupo ACTEON (Francia).

## endosuccess

Retreatment

521 €  
**295 €**

Ref. F00737



### Kit Endo Success™ Retratamiento

Kit de insertos ultrasónicos para las reintervenciones no quirúrgicas de tratamientos endodóncicos. Compuesto de 6 insertos: ET18D, ET20, ET25, ET25S, ETBD y ETPR, 1 llave esterilizable y 1 caja/soposte inox.

Kit IMPLANTPROTECT: Producto sanitario de clase IIa (LNE-GMED - CE 0459).  
Fabricante: SATELEC® Grupo ACTEON (Francia).



# I AM VERSATILE

## AIR N GO

EASY



**Una sola pieza de mano para cubrir todas las necesidades de pulido y tratamiento.**

- ▶ Mayor libertad de movimiento para tratamientos más precisos.
- ▶ 4 boquillas intercambiables: SUPRA (standard), PERIO easy, PERIO y PERIO Maintenance (opcionales).
- ▶ Pieza de mano mucho más fácil de limpiar.

Referencias especiales para esta oferta:

|  |             |
|--|-------------|
| <b>AIR-N-GO® easy</b> con adaptador KaVo**     | Réf. F10110 |
| <b>AIR-N-GO® easy</b> con adaptador Sirona**   | Réf. F10111 |
| <b>AIR-N-GO® easy</b> con adaptador W&H**      | Réf. F10112 |
| <b>AIR-N-GO® easy</b> con adaptador Bien-Air** | Réf. F10113 |
| <b>AIR-N-GO® easy</b> con adaptador Midwest**  | Réf. F10115 |

\*\*KaVo, Sirona, W&H, Bien-Air y Midwest son marcas registradas pertenecientes respectivamente a la compañía del mismo nombre. Productos sanitarios de clase IIa (LNE-GMED - CE 0459). Fabricante: SATELEC® Grupo ACTEON (Francia).

+ 1 kg de POLVO

1.207 €

**915 €**



¡ SIN CARGO !

**1 kg de polvo "CLASSIC"**

4 sabores  
Ref. F10255  
(Valorado en 82 €)

+ 1 Kit PERIO easy  
+ 1 kg de POLVO

1.207 €

+ Ref. F10120 - Kit PERIO easy = 519 €

1.726 €

**1.215 €**



**Kit PERIO easy**

Boquilla AIR-N-GO® PERIO easy y 1 frasco de AIR-N-GO® PERIO, polvo a base de glicina.  
Ref. F10120  
(Valorado en 519 €)

+



¡ SIN CARGO !

**1 kg de polvo "CLASSIC"**

4 sabores.  
Ref. F10255  
(Valorado en 82 €)



## Polvo AIR-N-GO® "PERIO"

3 frascos de 160 gr.  
Sabor neutro.

~~110 €~~  
**75 €**  
Ref. F10270



**2+1**  
SIN CARGO



## Polvo AIR-N-GO® "CLASSIC"

4 frascos de 250 gr.

- ▶ Menta pimentada: Ref. F10250
- ▶ Limón: Ref. F10251
- ▶ Frambuesa: Ref. F10252
- ▶ Cola: Ref. F10253
- ▶ Neutro: Ref. F10254
- ▶ Multisabor: Ref. F10255



P.V.P.: 82 €

**Precio final: 54,66 €**

Los 3 Packs pueden ser de distintos sabores.

## Polvo AIR-N-GO® "CLASSIC"

50 sobres de 20 gr.

- ▶ Menta pimentada: Ref. F10256
- ▶ Limón: Ref. F10257
- ▶ Frambuesa: Ref. F10258
- ▶ Cola : Ref. F10259
- ▶ Neutro: Ref. F10260



P.V.P.: 113 €

**Precio final: 75,33 €**

Los 3 Packs pueden ser de distintos sabores.



## Polvo AIR-N-GO® "PEARL"

4 frascos de 250 gr.  
Ref. F10262

P.V.P.: 127 €

**Precio final: 84,66 €**

## Polvo AIR-N-GO® "PEARL"

50 sobres de 20 gr.  
Ref. F10263

P.V.P.: 147 €

**Precio final: 98,00 €**



prophyMax

## Equipo combinando aeropulidor con ultrasonidos.

- ▶ Diseño funcional con superficies lisas y fáciles de descontaminar.
- ▶ Tecnología Newtron con sistema de código de colores para una selección óptima y segura de la potencia.
- ▶ Pieza de mano de pulido (Prophypen) y de detartraje (Newtron) esterilizables.
- ▶ Recipiente de polvo situado en la parte externa del equipo.

La asociación  
perfecta



Aeropulidor con pieza de mano PROPHYPEN + ultrasonidos dotado de una pieza de mano NEWTRON® esterilizable, una llave universal esterilizable, una boquilla de titanio, tres insertos: 1, 2 y 10P, 1 frasco de 250 gr de AIR-N-GO "Classic" sabor menta y 1 frasco de 250 gr de AIR-N-GO "Classic" sabor limón.

+



## Polvo para PERIODONCIA

3.748 €  
**3.500 €**

Ref. F11605

### 1 Polvo AIR-N-GO PERIO ¡ SIN CARGO !

Polvo AIR-N-GO® "PERIO" (F10270) SIN CARGO valorado en 110 €  
3 frascos de 160 gr. Sabor neutro.



PACK DE

2

MINILED  
ACTIVE

NUEVA

Ref. F05100 - MiniLED ACTIVE = 590-€  
x 2 unidades  
1.180-€

799 €

Ref. F05100

LISTA PARA USAR

- ▶ Diseñada para ser estable una vez colocada de nuevo en la superficie de trabajo.
- ▶ Emite a plena potencia durante 10 seg con un flash indicador luminoso después de 5 seg de tratamiento.
- ▶ Batería ligera integrada.
- ▶ Indicador luminoso de nivel de batería.
- ▶ Fuente de alimentación universal desconectable.

**Potencia:**

- ▶ 1.492 mW/cm<sup>2</sup> con fibra óptica de Ø7,5 mm.



MINILED  
STANDARD

SIMPLEMENTE PODEROSA

1.086-€  
750 €

Ref. F02507

Polimerización de todos los composites en menos de 12 segundos (3 mm).  
3 programas: rápido, pulsado y progresivo.

**Potencia:**

- ▶ 1.250 mW/cm<sup>2</sup> con fibra óptica de Ø7,5 mm.





## MINILED

— SUPERCHARGED

SUMAMENTE VERSÁTIL

Polimerización de todos los composites a partir de 3 segundos.  
3 programas: rápido, pulsado y progresivo.  
8 tiempos diferentes.

**Potencia:**

- ▶ 2.000 mW/cm<sup>2</sup> con fibra óptica de Ø7,5 mm.
- ▶ 3.000 mW/cm<sup>2</sup> con fibra óptica de Ø5,5 mm (opcional).

1.413 €

**925 €**

Ref. F05214



## MINILED

— ORTHO 2

ESPECIAL PARA ORTODONCIA

4 tiempos de polimerización: 4, 8, 12 y 32 segundos.

**Potencia:**

- ▶ 3.000 mW/cm<sup>2</sup> con fibra óptica de Ø5,5 mm.

1.413 €

**925 €**

Ref. F05220

# I AM POWERFULLY RESPONSIVE

## PIEZOTOME

CUBE

**Potencia ajustada para máxima seguridad y eficiencia.**

**NUEVO GENERADOR PIEZOELÉCTRICO CON LUZ LED DE GRAN POTENCIA PARA CIRUGÍA IMPLANTARIA.**

- ▶ Pantalla táctil y orientada al usuario para el acceso directo a los principales parámetros de configuración.
- ▶ Unidad compacta.
- ▶ Bomba con ajuste preciso.
- ▶ Sistema de montaje rápido.
- ▶ Asepsia perfecta.



EXIGIR LA  
REFERENCIA



DAR VALOR A SUS  
TRATAMIENTOS



OFRECER LO MEJOR  
A SUS PACIENTES



**POTENCIA INTUITIVAMENTE  
ADAPTADA PARA MÁXIMA EFICIENCIA  
Y SEGURIDAD.**

De acuerdo con la resistencia encontrada, la asistencia inteligente D.P.S.I. proporciona:

- ▶ Aumento de un **30%** de potencia, mejorando el rendimiento de corte.
- ▶ Disminución de un **10%** de potencia, preservando los tejidos blandos.

## PIEZA DE MANO CUBE LED

Concepción mejorada basada en 6 anillos de cerámica.

- ▶ Más potente que nunca.

Ligera, con un diseño perfectamente equilibrado.

- ▶ Gesto natural, libre rotación para menor fatiga de la mano.

Anillo LED de color blanco.

- ▶ Gran distinción del tejido y visibilidad en áreas posteriores.



## INSERTOS

Multitud de diseños exclusivos.

- ▶ Versatilidad clínica.

Reforzados por un tratamiento superficial.

- ▶ Excelente duración.



NUEVO

6.541 €  
**4.995 €**

Ref. F50100

Dotado de 1 Kit Essential de 6 inserts (BS1S, BS4, SL1, SL2, SL3 y LC2), 1 Pieza de mano esterilizable PIEZOTOME CUBE LED (60 W), 1 llave dinamométrica, 1 pedal multifunción, 1 soporte de irrigación, 1 soporte para pieza de mano, 2 líneas de irrigación esterilizables con 15 perforadores y 5 clips de irrigación esterilizables.

# CIRUGÍA ÓSEA

## INSERTOS CIRUGÍA ÓSEA



**3+1**  
SIN CARGO

Por la compra de **3** unidades de insertos de cirugía ósea, le regalamos **1 inserto adicional SIN CARGO**.

Los 4 insertos pueden ser de distinto modelo. SIN CARGO el de menor PVP.

Productos sanitarios de clase IIa (LNE-GMED - CE 0459). Fabricante: SATELEC® Grupo ACTEON (Francia).

## ELECTROBISTURÍ

### SERVOTOME®

#### Electrobisturí de alta frecuencia.

Electrobisturí con corte y coagulación simultáneos.

Con brazaletes conductor y kit de 10 electrodos.



1.502 €

**1.335 €**

Ref. F57210

NUEVO

**+ 1 QUALIOS TCP (0,1 - 0,5 mm / 0,5 g x 1) ¡ SIN CARGO !**

#### Totamente reabsorbible entre 2 y 4 meses

Material de relleno sintético que, gracias a su estructura ultraporosa y resistente a la compresión, constituye un soporte óptimo para la generación ósea.

QUALIOS TCP 0,1 - 0,5 mm / 0,5 g x 1 (200240) SIN CARGO valorado en 75 €



SERVOTOME: Producto sanitario de clase IIb (LNE-GMED - CE 0459). Fabricante: SATELEC® Grupo ACTEON (Francia).  
QUALIOS TCP: Producto sanitario de clase III (SGS - CE 0120). Fabricante: Medbone Medical Devices Lda. (Portugal).

# IMPLANTOLOGÍA

Cirugías seguras y fiables



## PIEZOTOME

CUBE

Potencia ajustada en tiempo real para máxima seguridad y eficiencia.

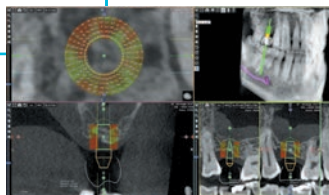

## X-MIND trium

3D que facilita la osteointegración con medición inmediata del volumen y evaluación de la densidad ósea.

DPSI

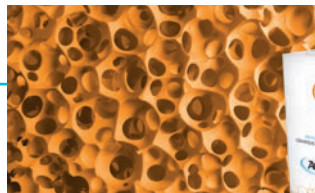

QUALIOS™

Estructura única altamente porosa y con mayor resistencia mecánica para una óptima regeneración ósea.

**ACTEON**

## EXPASYL™

**Retracción gingival eficaz y  
atraumática para una prótesis  
natural y estética.**



**Mini Kit EXPASYL:**  
6 cápsulas + 12 cánulas + 1 aplicador

- ▶ Impresión convencional y digital.
- ▶ Sellado / unión.
- ▶ Restauraciones Clase II y V.
- ▶ Implantología.
- ▶ Máxima eficacia.
- ▶ Gesto no traumático y sin dolor.
- ▶ De 5 a 8 aplicaciones por cápsula (1 gr).
- ▶ Preparación individual o múltiple.
- ▶ Acceso a las áreas anteriores y posteriores.



**20 cápsulas EXPASYL ¡ SIN CARGO !**

20 cápsulas EXPASYL (261030)  
SIN CARGO  
valoradas en 199 €



325 €  
**255 €**

Ref. 294100

Productos sanitarios de clase I - CE.  
Fabricante: Produits Dentaires PIERRE ROLLAND® Grupo ACTEON (Francia).

## MATERIAL A BASE DE ALGINATO

Por la compra de **3** embalajes de alginatos de cualquier modelo, le regalamos **1 embalaje adicional SIN CARGO**.

Los 4 embalajes pueden ser de distinto modelo.

**3+1**  
**SIN CARGO**

P.V.P.: 118 €  
Precio final: 88,50 €



### CHROMALG'X ECO Ref. 263618

Alginato cromático: su color cambia de acuerdo con la progresión del ajuste. Color azul, sabor frambuesa. Tiempo de fraguado: de 2 m 20 s a 2 m 40 s.

1 embalaje conteniendo 12 bolsas de 500 gr y cucharas de medición de polvo y agua.



### ORTHOFAST ECO Ref. 263622

Tiempo de fraguado, especial para ortodoncia: de 1 m 40 s a 2 m. Color naranja, sabor albaricoque.

1 embalaje conteniendo 12 bolsas de 500 gr y cucharas de medición de polvo y agua.



### PRALG'X ECO Ref. 263615

Alginato altamente resistente. Tiempo de fraguado: de 2 m 10 s a 2 m 30 s. Color verde, sabor menta.

1 embalaje conteniendo 12 bolsas de 500 gr y cucharas de medición de polvo y agua.

# QUALIOS™

NUEVO

## Estructura única y alta resistencia mecánica para una óptima regeneración ósea.

- ▶ 100% sintético: ausencia de riesgo inmunológico.
- ▶ Seguridad infecciosa.
- ▶ Radiopaco.
- ▶ Manipulación ósea: la porosidad importante del material facilita la absorción de los fluidos para formar una estructura cohesiva, fácil de manipular.
- ▶ Resistencia mecánica elevada: QUALIOS® tiene una alta resistencia a la compresión, manteniendo su volumen mientras llena el espacio durante el periodo de regeneración ósea.
- ▶ Disminuye el tiempo operatorio.



QUALIOS™  
99.9% β-TCP

**Totalmente reabsorbible  
entre 2 y 4 meses.**



QUALIOS™  
25% β-TCP+75% HAP

**Totalmente reabsorbible  
entre 6 y 24 meses.**



Gránulos de 0,1 a 0,5 mm



Gránulos de 0,5 a 1,0 mm



Cilindro de 6 x 15 mm



# MATERIAL DE RECUBRIMIENTO SINTÉTICO

**QUALIOS™**  
99.9% β-TCP

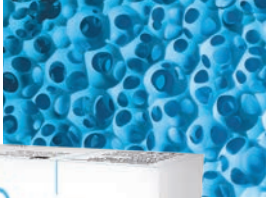

**Material de recubrimiento óseo sintético totalmente reabsorbible entre 2 y 4 meses.**

**3+1**  
SIN CARGO

Por la compra de **3** unidades de cualquier modelo de QUALIOS TCP, le regalamos **1 unidad adicional SIN CARGO.**

Los 4 embalajes pueden ser de distinto modelo. SIN CARGO el de menor P.V.P.

|                           |             |
|---------------------------|-------------|
| 0,1 - 0,5 mm (0,5 g x 1)  | Ref. 200240 |
| 0,1 - 0,5 mm (0,5 g x 5)  | Ref. 200241 |
| 0,5 - 1 mm (1 g x 1)      | Ref. 200242 |
| 0,5 - 1 mm (1 g x 5)      | Ref. 200243 |
| 6 x 15 mm (Cilindros x 2) | Ref. 200244 |

|                      |
|----------------------|
| <b>P.V.P.: 75 €</b>  |
| <b>P.V.P.: 200 €</b> |
| <b>P.V.P.: 110 €</b> |
| <b>P.V.P.: 290 €</b> |
| <b>P.V.P.: 220 €</b> |

**QUALIOS™**  
25% β-TCP+75% HAP

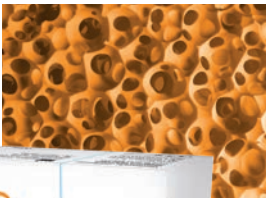

**Material de recubrimiento óseo sintético totalmente reabsorbible entre 6 y 24 meses.**

**3+1**  
SIN CARGO

Por la compra de **3** unidades de cualquier modelo de QUALIOS BCP, le regalamos **1 unidad adicional SIN CARGO.**

Los 4 embalajes pueden ser de distinto modelo. SIN CARGO el de menor P.V.P.

|                           |             |
|---------------------------|-------------|
| 0,1 - 0,5 mm (0,5 g x 1)  | Ref. 200245 |
| 0,1 - 0,5 mm (0,5 g x 5)  | Ref. 200246 |
| 0,5 - 1 mm (1 g x 1)      | Ref. 200247 |
| 0,5 - 1 mm (1 g x 5)      | Ref. 200248 |
| 6 x 15 mm (Cilindros x 2) | Ref. 200249 |

|                      |
|----------------------|
| <b>P.V.P.: 90 €</b>  |
| <b>P.V.P.: 235 €</b> |
| <b>P.V.P.: 120 €</b> |
| <b>P.V.P.: 310 €</b> |
| <b>P.V.P.: 250 €</b> |

# I AM THE ANSWER

**Una gama completa para el éxito en todos los tratamientos endodóncicos.**



## EDETAT

Quelante. Ensanchamiento de conductos.

Frasco de 14 ml.  
Ref. 231201

P.V.P.: 31,90 €  
**Precio oferta: 28,70 €**

## MTA CAPS

Cemento endodóncico permanente.

1 bolsa de aluminio de 2 cápsulas con una dosis previa de 0,3 gr.  
Ref. 251160

P.V.P.: 46 €  
**Precio oferta: 41,40 €**



## CORTISOMOL SP

Polvo para cementado en obturaciones del conducto definitivas.

Bote de 25 gr de polvo Cortisolomol SP + 1 cuchara.  
Ref. 221606

P.V.P.: 65,50 €  
**Precio oferta: 58,95 €**



EDETAT: Producto sanitario de clase IIa (LNE-GMED - CE 0459). Fabricante: Produits Dentaires Pierre Rolland (Francia).  
MTA CAPS: Producto sanitario de clase IIa (MEDCERT - CE 0482). Fabricante: First Scientific Dental GmbH (Alemania).  
CORTISOMOL SP: Producto sanitario de clase III (LNE-GMED - CE 0459) (polvo). Producto sanitario de clase I - CE (cuchara).  
Fabricante: Produits Dentaires Pierre Rolland (Francia).



En el mundo de la odontología mínimamente invasiva, buscamos preservar el diente siempre que sea posible, antes de pensar en la extracción o la colocación de un implante.

Por este motivo ACTEON® ofrece una amplia gama de productos para tratamientos endodóncicos. Con selladores endodóncicos, rellenos temporales y MTA, dedicamos nuestro "saber hacer" a la provisión de estrategias efectivas para el tratamiento de los conductos radiculares, preservando al mismo tiempo la integridad anatómica del diente.

## SEALITE ULTRA

Cemento para obturaciones de conducto definitivas.

25 gr de polvo Sealite Ultra, 10 ml de Sealite líquido, 1 cuchara y 1 cuentagotas.  
Ref. 266268

P.V.P.: 84 €

**Precio oferta: 75,60 €**



## SEALITE REGULAR

Cemento para obturaciones de conducto definitivas.

25 gr de polvo Sealite Regular, 10 ml de Sealite líquido, 1 cuchara y 1 cuentagotas.  
Ref. 266264

P.V.P.: 84 €

**Precio oferta: 75,60 €**

## DESOCCLUSOL ORANGE

Disolvente para cementos de obturación del conducto tipo eugenato y gutapercha.

Frasco de 14 ml.  
Ref. 226022

P.V.P.: 32,92 €

**Precio oferta: 29,63 €**



SEALITE ULTRA y SEALITE REGULAR: Producto sanitario de clase III (LNE-GMED - CE 0459) (polvo Sealite Ultra).

Producto sanitario de clase IIa (LNE-GMED - CE 0459) (polvo Sealite regular y líquido Sealite).

Producto sanitario de clase I CE (cuchara y cuentagotas). Fabricante: Produits Dentaires Pierre Rolland (Francia).

DESOCCLUSOL ORANGE: Producto sanitario de clase IIa (LNE-GMED - CE 0459). Fabricante: Produits Dentaires Pierre Rolland (Francia).

## Ris|Kontrol®

**Boquillas desechables para jeringas Aire/Agua.**



**3+1  
SIN CARGO**

Las 4 unidades pueden ser de distinto color.



## Classic by Ris|Kontrol®

Caja dispensadora de 250 boquillas no estériles.

- ▶ Blanco: Ref. 201664
- ▶ Azul: Ref. 201665
- ▶ Amarillo: Ref. 201666
- ▶ Verde: Ref. 201667
- ▶ Rosa: Ref. 201668

P.V.P.: 49€  
**Precio final: 36,75 €**

## Art by Ris|Kontrol®

Caja dispensadora de 250 boquillas no estériles.

- ▶ Blanco / Menta: Ref. 201700
- ▶ Naranja / Mandarina: Ref. 201701
- ▶ Gris / Regalíz: Ref. 201702
- ▶ Verde / Anís: Ref. 201703
- ▶ Violeta / Arándanos: Ref. 201704

P.V.P.: 53€  
**Precio final: 39,75 €**



**3+1  
SIN CARGO**

Las 4 unidades pueden ser de distinto color.

# DÓNDE ENCONTRAR

información sobre los productos ACTEON®



## FOLLETOS COMERCIALES / MANUALES DE USO



Folletos comerciales y manuales de uso disponibles en nuestra página web [www.acteongroup.com/es](http://www.acteongroup.com/es)



## FACEBOOK



Síguenos en nuestro Facebook [www.facebook.com/es.acteon.iberica](http://www.facebook.com/es.acteon.iberica)



## VÍDEOS



Descubra nuestros vídeos en nuestro canal YouTube. [www.youtube.com/user/acteongroup](http://www.youtube.com/user/acteongroup)

## PRÓXIMOS EVENTOS

ACTEON participará, durante los próximos meses en diferentes congresos que pasamos a informales seguidamente. En estos eventos, les presentaremos nuestras últimas novedades:

- ▶ La lámpara de polimerizar **MINI LED ACTIVE**.
- ▶ El nuevo y potente generador para cirugía implantaria con luz led **PIEZOTOME CUBE**.
- ▶ El **QUALIOS**; la nueva generación de materiales de relleno óseo 100% sintéticos óptimos para la regeneración ósea.

¡Esperamos su visita!



### **EAO (European Association for osseointegration)**

Se celebrará en Madrid, del 5 al 7 de octubre.  
Estaremos presentes en el Recinto Ferial IFEMA.



### **AEDE (Asociación Española de Endodoncia)**

Se celebrará en A Coruña, del 1 al 3 de noviembre.  
Estaremos presentes en el Palacio de Exposiciones y Congresos de A Coruña, en el Stand 16.



**26º CONGRESSO**  
ORDEM DOS MÉDICOS DENTISTAS  
PORTUGUESE DENTAL ASSOCIATION ANNUAL MEETING

### **OMD / EXPODENTÁRIA PORTUGAL**

Se celebrará en Lisboa, del 16 al 18 de noviembre.  
Estaremos presentes en la Arena Atlântico.

# EXTENSIÓN DE GARANTÍA

## ACTEON® ARMONIZA SU POLÍTICA DE GARANTÍA

Nuestros productos están amparados por un periodo de 2 años de garantía a partir de la fecha de suministro, excepto los accesorios y consumibles, que gozan de una garantía de 1 año.



## Menciones Legales

Ofertas válidas hasta el 29 de diciembre de 2017 inclusive o finalización de existencias.

Precios sin I.V.A. Gastos de envío no incluidos. Precios y especificaciones de este documento pueden ser modificadas por ACTEON sin previo aviso. Las fotografías, según características específicas, pueden no ser idénticas. Precios válidos salvo error tipográfico. Zona de aplicación: España y Portugal. Productos disponibles a través de los depósitos dentales distribuidores de nuestras marcas.

Documento no contractual - Copyright © 2017 ACTEON MEDICO-DENTAL IBERICA, S.A.U. Todos los derechos reservados. Ninguna información o parte de este documento puede ser reproducida o transmitida bajo cualquier forma sin la autorización previa de ACTEON. Fecha de creación: septiembre'2017.

Los productos sanitarios presentados incluyen el marcaje CE en cumplimiento de la normativa vigente. Los fabricantes de estos productos sanitarios son SATELEC®, SOPRO®, DE GÖTZEN y SOREDEX (a menos que se indique lo contrario). Leer atentamente las instrucciones que figuran en el etiquetado o en las instrucciones que acompañan a los productos. Todas las informaciones obligatorias solicitadas para un uso correcto de estos productos sanitarios se encuentran en el resumen de características del producto correspondiente. Todos los productos presentados están reservados al uso profesional dental.

Pueden realizar sus consultas a la dirección relacionada al pie de página de la contraportada y/o a nuestros responsables comerciales de su zona (según detalle de zonas).

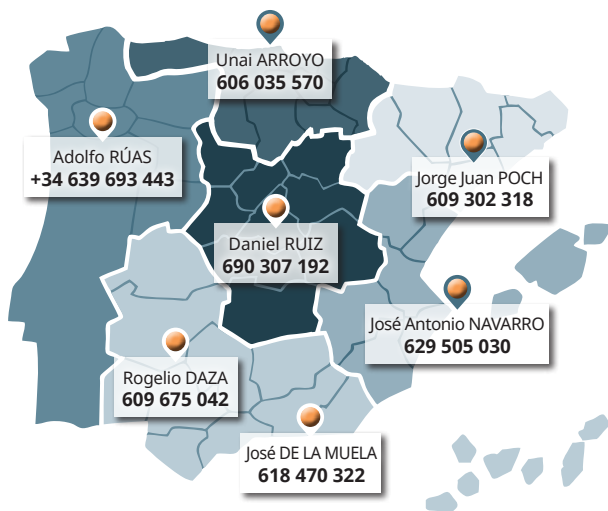

**Jorge Juan Poch**  
RESPONSABLE COMERCIAL  
Cataluña y Aragón

609 302 318



**Daniel Ruiz**  
RESPONSABLE COMERCIAL  
Madrid  
y Zona Centro

690 307 192



**Rogelio Daza**  
RESPONSABLE COMERCIAL  
Andalucía, Extremadura  
y Canarias

609 675 042



**José De La Muela**  
DELEGADO COMERCIAL  
Andalucía Oriental

618 470 322



**Adolfo Rúas**  
RESPONSABLE COMERCIAL  
Zona Noroeste  
y Portugal

+34 639 693 443



**José Antonio Navarro**  
RESPONSABLE COMERCIAL  
Zona Levante y Baleares

629 505 030



**Unai Arroyo**  
RESPONSABLE COMERCIAL  
Zona Norte

606 035 570